



Asesoría Comunicacional COSALE

Comando de Salud del Ejército - Diario Informativo SISAE N° 15 - Junio 2018

## Beneficios

### Nuevos beneficios y mejoras al Sistema de Salud

# Unificación de los Fondos Solidarios "FOSSOE"

La unificación de los fondos solidarios del Sistema de Salud Institucional (FOSAFE, FASSE y FONDO COMPLEMENTARIO), en uno sólo llamado "Fondo de Salud Solidario del Ejército" (FOSSOE), es un proyecto que se estima será implementado el año

2020 y permitirá optimizar la administración de los actuales fondos solidarios, además de otorgar nuevos y mejores beneficios, sin distinción entre el personal activo y en condición de retiro de la Institución.

Esta unión generará consecuencias positivas, tanto para el Sistema de Salud Institucional como para los beneficiarios. Dentro de los efectos positivos para el Sistema de Salud podemos mencionar:



Otorgar sustentabilidad financiera a los recursos destinados a solventar las prestaciones que entregan los actuales fondos solidarios.



Optimizar los procesos operativos de la JEAFOALE, logrando en consecuencia, una mayor eficiencia y eficacia en ellos, como así también en el uso de los recursos disponibles.



Observar un mejor cumplimiento al concepto de transparencia, en lo que dice relación con la claridad de los descuentos y coberturas para los beneficiarios.



Permitir a la autoridad competente resolver con oportunidad y celeridad, la creación de los beneficios y coberturas que se estimen convenientes incorporar, de acuerdo a las necesidades de la población beneficiaria de los fondos solidarios.



Generar la actualización del Sistema de Información Administrativo del organismo asegurador de la salud, herramienta fundamental para conseguir la mejora deseada respecto de la eficiencia y eficacia señalada anteriormente.



Observar de mejor manera el principio de igualdad, al entregar idénticas coberturas tanto al personal en servicio activo, como en condición de retiro, y al mismo tiempo establecer una estructura de descuentos equitativos para todos los beneficiarios afiliados a estos fondos.

## Nuevos Beneficios

### Personal en Condición de Retiro:

- La nivelación de coberturas permitirá al personal en condición de retiro acceder a la bonificación de Exámenes y Procedimientos Ambulatorios Superiores a 2 UF, situación que en la actualidad sólo se aplica respecto del personal en servicio activo.
- Se aumentará la bonificación de elementos ortopédicos.
- Además, la Cobertura de Desgravamen aumentará de 400 UF a 1000 UF para todos los beneficiarios, ya que en la actualidad dicho monto opera sólo para quienes cotizan en el descuento adicional del Fondo Complementario para el Personal Pensionado del Ejército.
- Asimismo, el tope de cobertura anual aumentará de 700 a 1000 UF, al igual que el punto anterior, ya que en la actualidad dicho monto opera sólo para quienes cotizan en el descuento adicional del Fondo Complementario para el Personal Pensionado del Ejército.



- Permitirá evaluar la incorporación de coberturas de alto impacto económico y de mayor demanda para el personal en condición de retiro, las que en la actualidad no son factibles de implementar debido a la situación financiera del referido Fondo Complementario.
- De acuerdo al nuevo sistema de descuentos que se aplicará, aproximadamente el 48% de los afiliados al Fondo Complementario verán una disminución en el monto a pagar por concepto de cotización. El descuento se aplicará en base a tres componentes, un porcentaje del total de la pensión, un monto por grupo familiar más un adicional por carga familiar asociada.



### Personal en Servicio Activo:

- Aumentar la bonificación dental de un 20% a un 40%.
- Incrementar para las cargas familiares de un 30% a un 40% la cobertura en el extrasistema.
- Los titulares no deberán cotizar en forma adicional, a fin de postular a ayudas farmacológicas y en dinero.

## COSALE da inicio a la difusión del proyecto FOSSOE

En la IV DE se inició el proceso de difusión a nivel nacional del proyecto de unificación de los fondos solidarios, en un nuevo fondo denominado FOSSOE, donde participaron un total 719 beneficiarios, pertenecientes al Cuartel General IV D.E., CAD N°20 Cochrane, DESMOT N°14 Aysén, R.8 "Chiloé" y Centros Federativos del personal en condición de retiro.

Las exposiciones fueron realizadas por el Comandante de Salud del Ejército, GDB. Ernesto Tejos M., y el Subjefe de la JEAFOSALE,



TCL. Francisco Valenzuela B., quienes se refirieron a la implementación del proyecto FOSSOE, cuya fecha de inicio de funcionamiento está contemplada para el 2020.

## Servicio de odontología del CCM "Arica" habilita moderno pabellón de cirugía

Un nuevo y moderno pabellón de cirugía fue inaugurado en dependencias del Servicio de Odontología del CCM "Arica", donde se realizarán cirugías como: implantología, periodoncia y cirugía maxilofacial.

Cuenta con la tecnología de filtros EPA, produciendo desde 15 a 25 recambios de aire por hora. También tiene una lámpara de pabellón luz fría y uniforme, adecuada para que no produzca sombra y calor evitando contaminación del campo quirúrgico.

En tanto, el sistema de climatización central, permite mantener los requerimientos de temperatura promedio que deben ser entre 18 y 24 °C y la humedad entre 50 y 60%, lo cual impide el desarrollo bacteriano.



El equipamiento del pabellón está compuesto por:

- Carro de paro
- Carro trimodular
- DEA
- Laringoscopio
- Equipo de oxígeno portátil
- Monitor de signos vitales
- Motor de cirugía e implantología
- Lámpara de pabellón
- Sala de recuperación
- Electro bisturí

Terminal para la visualización de radiografías digitales como: Radiología, Retroalveolar, Bite-wing, Oclusal, Radiología panorámica, Telerradiografía, Crecimiento óseo y Reconstrucción en 3D.

## Central Odontológica (COE) inaugura moderno Laboratorio Dental



En dependencias del laboratorio dental de la COE, se inauguró un nuevo equipamiento técnico de última generación que permitirá mejorar la calidad y tiempos de trabajo.

El Proyecto de Mejoramiento del Laboratorio Dental, contempló la asignación de \$77.000.000, financiados por el comité económico del Ejército, monto que permitió adquirir el siguiente equipamiento:

- 21 puestos de trabajo de aspiración de fabricación italiana.
- 2 dosificadores de yeso.
- 2 mezcladoras de yeso e investimento.
- 1 horno de fotopolimerización para incrustaciones.
- 1 cocina encimera.
- 1 impresora 3D para confecciones de modelos de estudio y guías quirúrgicas.
- 1 monitor de oseointegración, entre otros.

## COSALE prestó apoyo en la Campaña de Vacunación contra la Influenza 2018

En el marco del apoyo brindado por el Ejército al Ministerio de Salud en la Campaña de Vacunación Contra la influenza 2018, cuya finalidad es disminuir el riesgo de contagio en la población; el Comando de Salud del Ejército, vacunó a lo largo del

país a 5.679 personas que se encuentran dentro de los grupos de riesgo definidos, y a 178 personas que residen en zonas aisladas y de difícil acceso, a las cuales, para tal efecto, concurrió personal de las diversas instalaciones de salud de la Red SISAE.



## Noticias

# Inauguración de las Enfermerías Militares Avanzadas (EMAs)

Durante los meses de marzo y mayo se inauguraron las obras de remodelación de las EMAs "Húsares" y "Sangra", pertenecientes a la Macro Zona de Salud (MZS) "Concepción" y "Valdivia" respectivamente, las que forman parte de las trece Enfermerías a intervenir por el Comando de Salud, dentro del proceso de fortalecimiento de la Atención Primaria de Salud.

La EMA "Húsares", significó una inversión de \$93.128.215, destacando dentro de los trabajos realizados los siguientes:

- Incorporación de sala de kinesiología.
- Reparación de baños de hospitalizados e



incorporación de baño de personas con capacidades diferentes.

- Habilitación de sala de telemedicina.
- Mejoramiento de sala de reposo.
- Plomación de puerta sala de rayos x dental.
- Reparación de pisos de salas de procedimientos, dental y

esterilización.

Habilitación de 100 mts<sup>2</sup>, lo que considera:

- Box de procedimientos.
  - Box médico
  - Box dental
  - Sala de esterilización
  - Sistema de ahorro de energía incorporando iluminación led.
- Por su parte la EMA Sangra,

inserta en el Regimiento Nº12 de la ciudad de Puerto Varas, con una superficie de 239,56 M<sup>2</sup> significó una inversión de \$96.666.210.

Entre las obras realizadas se encuentran:

- La reparación de baños y habilitación de uno para personas con capacidades diferentes.
- Habilitación de la sala de telemedicina.
- Mejoramiento de las salas de

contingente interno.

- Cambio total al sistema eléctrico.
- Implementación de una sala de esterilización bajo normativa MINSAL.
- Nuevo equipamiento en box dentales.
- Moderna ambulancia dotada y equipada con norma certificada.
- Instalación de un moderno sistema de calefacción.



## MZS "Coyhaique" inaugura Moderno Laboratorio Clínico



Este Laboratorio entrega un servicio de análisis clínico para la totalidad de los beneficiarios del SISAE, y además a los habitantes de la Región de Aysén.

La implementación incluye las áreas de Hematología, Bioquímica, Parasitología, Orina, Inmunológicos, Bacteriológicos, Viroológicos y Metabólicos, lo que representa un gran adelanto en todos los aspectos de la atención integral del paciente.

El Comandante de esta MZS,

destacó que "las necesidades de salud de la población beneficiaria, deben ser satisfechas con equidad, de manera oportuna, en forma solidaria y eficiente; valores que constituyen la base orientadora de la Jefatura de Instalación de Salud del CCM "Coyhaique" y de esta MZS, teniendo como fin último, la entrega de un servicio de calidad a los beneficiarios del SISAE y a la población que reside en esta zona del país".

## COSALE firma nuevo convenio de Evacuación Aeromédica

El Ejército de Chile, a través del COSALE, firmó un convenio con la empresa AEROCARDAL LIMITADA, para realizar servicios de evacuación y traslado aeromédico, el cual beneficiará a los alumnos de las Escuelas Matrices y Soldados Conscriptos, en caso de sufrir accidentes en actos del servicio, en territorio nacional de Arica a Punta

Arenas. Este convenio fue licitado por la Jefatura de Sanidad Militar, organismo dependiente del COSALE, y consiste en evacuar a pacientes muy graves o en estado crítico, que requieran traslado urgente a un Centro Hospitalario de nivel superior (3er o 4to) para su tratamiento, con previo cumplimiento de requisitos establecidos.



**Yo Pago  
al Contado  
mis atenciones  
de Salud**



**Privilegie  
el pago al  
contado  
de sus  
atenciones  
ambulatorias**

## Temas de Salud

# Cómo protegernos de las enfermedades respiratorias durante el invierno

Los trastornos respiratorios son el principal problema de salud que aqueja a la población durante los meses de invierno, aumentando las consultas de urgencia en un 100% por esta causa.

La razón, es que en esta época del año, es donde se presentan las condiciones ambientales que facilitan la propagación de virus como el respiratorio sincial, la influenza y el adenovirus que, al complicarse, pueden causar infecciones respiratorias de origen bacteriano.

La forma en que el contagio se lleva a cabo es a través de las secreciones respiratorias como hablar, llorar, toser o estornudar.

Al respirar, el pulmón y las vías aéreas están continuamente expuestos a microorganismos ambientales, alérgenos y agentes externos contenidos en el aire que causan con frecuencia infecciones en las vías respiratorias. Estas infecciones pueden manifestarse en cuadros respiratorios

altos, donde se ve afectada la nariz y la faringe causando obstrucción nasal y dolor de garganta, que en ocasiones pueden complicarse en otitis y/o sinusitis.

También puede darse con cuadros bajos, como la bronqueolitis aguda, que causa dificultad respiratoria y silbido en el pecho. Por su parte, los cuadros severos, como la neumonía, compromete al pulmón y la capacidad respiratoria, provocando fiebre y gran



compromiso del estado en general. Ciertas condiciones como el encierro, la mayor cercanía física de las personas, la falta de ventilación de los ambientes y algunos sistemas de calefacción como la parafina o la leña son factores que inciden y potencian el aumento de este tipo de enfermedades.

## Algunas medidas que podemos adoptar para no contagiarnos este invierno son:

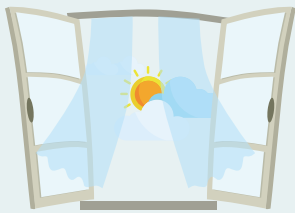

Ventilar las habitaciones diariamente.



Lavar las manos frecuentemente.



No fumar en el hogar.

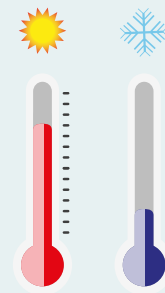

Evitar los cambios bruscos de temperatura.

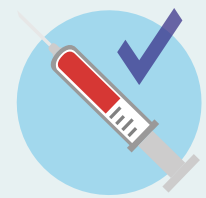

Mantener a los niños con el calendario de vacunas al día.



Evitar lugares con aglomeraciones de público.

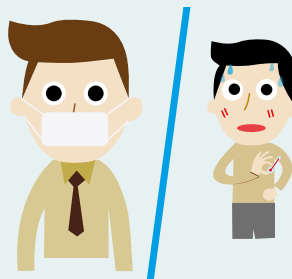

Evitar el contacto directo con personas enfermas.



Evitar contaminantes ambientales dentro del hogar, como leña, carbón o parafina.

## CCM "Punta Arenas" remodela sus dependencias

En dependencias del Centro Clínico Militar "Punta Arenas" se realizaron diversas remodelaciones con el propósito de resolver el problema de espacio de la actual instalación, que data del año 1946 y de esta forma

optimizar la atención de los pacientes.

En esta oportunidad, se remodelaron la totalidad de las clínicas dentales, considerando la adquisición de mobiliario clínico, cambio de piso por porcelanato, el SOME, salas

de espera y box de toma de muestras, también se realizó cambio de puertas de acceso e instalación de ventanas termopanel, y se mejoró la pintura del exterior del edificio, entre otros.

